



DOMINGO XX - Per Annum - B

Mi carne es la verdadera comida,
y mi sangre, la verdadera bebida

Dios nuestro y protector nuestro,
un solo día en tu casa
es más valioso para tus elegidos,
que mil días en cualquier otra parte.

(Antífona de Entrada: Sal 83, 10-11)

Procesión de Entrada (SALMO 83)



¡Que a - ma - ble es tu ca - sa, Se - ñor del u - ni - ver - so!

Mi alma desea ardientemente visitar la casa del Señor;
Mi corazón salta de alegría suspirando por Ti, Dios de vida.

Dichosos los que habitan en tu casa alabándote siempre,
Dichosos los que esperan en ti, Señor, Dios del universo.

Liturgia de la Palabra

✘ **I Lectura:** libro de los Proverbios 9, 1-6

✘ **Aclamación después de las lecturas**

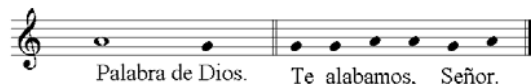

Palabra de Dios. Te alabamos, Señor.

✘ **Salmo Responsorial:** Salmo 33

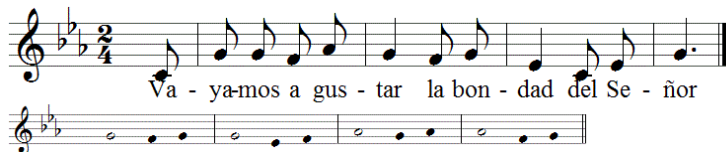

Va - ya - mos a gus - tar la bon - dad del Se - ñor

✘ **II Lectura:** carta a los cristianos de Efeso 5, 15-20

✘ **Aclamación antes del Evangelio**



A - le - lu - ia, A - le - lu - ia, A - le - lu - ia, A - le - ia.

Versículo: Dice el Señor: El que come mi carne y bebe mi sangre
permanece en mí y yo en él.

✘ **Evangelio:** según san Juan 6, 51-59

✘ **Aclamación después del Evangelio**



Palabra del Señor. ¡Gloria a Ti, Señor Jesús!

Liturgia Eucarística

✘ **Presentación de los Dones**

Nuestros ojos, Dios, en Tí esperan (Sal.144)

✘ **Santo**

✘ **Amén Doxología**



¡A - mén, A - mén, A - mén!

✘ **Aclamación al Padrenuestro**



Tu - yo es el Rei - no, Tu - yo el po - der y la Glo - ria por siem - pre, Se - ñor.

✘ **Procesión de Comunión**

Yo soy el pan de vida

Yo soy el Pan de Vida, el que viene a Mi no tendrá hambre,
el que cree en Mí no tendrá sed. Nadie viene a Mí, si mi Padre no lo atrae.



YO LO RE - SU - CI - TA - RÉ, YO LO RE - SU - CI - TA - RÉ, YO LO RE - SU - CI - TA - TÉ EN EL DÍ - A FI - NAL.

El Pan que Yo daré es mi Cuerpo, Vida para el mundo.
El que siempre coma de mi Carne, vivirá en Mí como Yo vivo en mi Padre

Yo soy esa bebida, que se prueba y no se tiene sed.

El que siempre beba de Mi sangre, vivirá en Mí, y tendrá la Vida Eterna.

✘ **Poscomunión**

Pan de Vida nueva



Pan de vida eterna, don divino para el hombre,
alimento que sostiene al mundo, don espléndido de gracia.

Es maná del desierto, alimento en el camino,
es apoyo y fuerza en la prueba, y a la Iglesia reconforta.

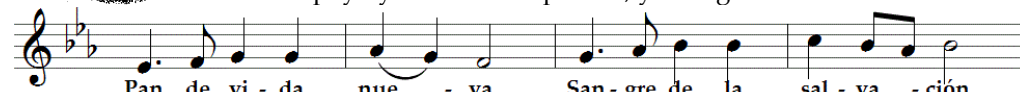

Pan de vi - da nue - va, San - gre de la sal - va - ción,

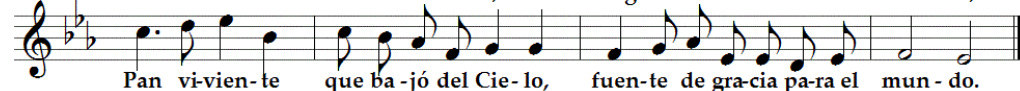

Pan vi - vien - te que ba - jó del Cie - lo, fuen - te de gra - cia pa - ra el mun - do.

✘ **Salida**

Un día la veré

Un día la veré con célica armonía: las Glorias de María dichoso cantaré.

UN DÍA AL CIELO IRÉ Y LA CONTEMPLARÉ

Al Cielo Dios llevó su Cuerpo Inmaculado en cuyo seno santo el Verbo se encarnó.
Gloriosa en su Asunción los cielos la coronan por Reina y por Señora de toda creación.
Por Madre del Señor y Reina de los Cielos, su ruego poderoso y gracia y bendición.