

DOMINGO XXX - Per Annum – B

Maestro, que yo pueda ver



Alégrense el corazón de los que buscan al Señor.

Busquen al Señor y serán fuertes,
busquen siempre su rostro.

ANTÍFONA DE ENTRADA Sal 104, 3-4

Procesión de Entrada (Salmo 104)



Alégrense los que buscan al Señor, con toda su alma;
busquen la ayuda del Señor, busquen siempre su presencia.

Los que buscan riquezas sufren pobreza y hambre;
los que buscan al Señor no carecen de nada.

Liturgia de la Palabra

❖ **I Lectura:** Jeremías 31, 7-9

❖ **Salmo Responsorial:** Salmo 125

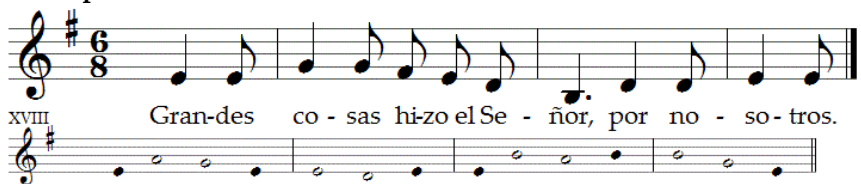

❖ **II Lectura:** Hebreos 5, 1-6

❖ **Aclamación antes del Evangelio:**

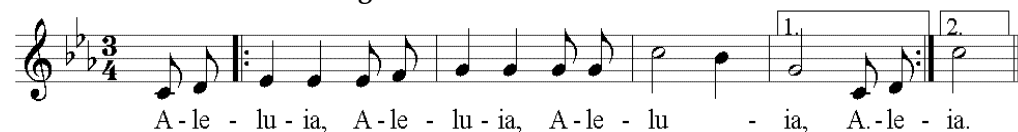

Versículo: Nuestro Salvador Jesucristo destruyó la muerte
e hizo brillar la vida, mediante la Buena Noticia.

❖ **Evangelio:** Marcos 10, 46-52

❖ **Aclamación después del Evangelio**



Liturgia Eucarística

❖ **Presentación de los Dones**

Padre Nuestro, recibid

❖ **Amén Doxología**



❖ **Aclamación al Padrenuestro**



❖ **Procesión de Comunión**

Salmo 118



¡Feliz quien camina en la ley del Señor llevando una vida intachable;
Feliz quien, cumpliendo sus preceptos, lo busca de todo corazón;
Feliz, quien sigue sus caminos, sin obrar con maldad:
Feliz, quien ama intensamente la ley del Señor!

Yo te busco de todo corazón, no permitas que me aparte de tu ley;
guardo tu Palabra en mi interior para nunca pecar contra ti;
en tus preceptos está mi alegría, no olvidaré tus palabras;
bendíceme Señor, para que viva cumpliendo tu Ley.

Condúceme por la senda de tu ley, porque ella es mi alegría;
Inclina mi corazón a tus preceptos sin que busque mi provecho.
Aparta de mis ojos lo que es vano; dame vida, Señor, con tu Palabra;
y cumple conmigo la promesa que hiciste a tus fieles.

❖ **Poscomunión**

En nuestra oscuridad (Taizé)



❖ **Salida**

Un día la veré

Un día la veré con célica armonía: las Glorias de María dichoso cantaré.

UN DÍA AL CIELO IRÉ Y LA CONTEMPLARÉ

Al Cielo Dios llevó su Cuerpo Inmaculado en cuyo seno santo el Verbo se encarnó.

No se realiza colecta durante la Misa: por favor **deposite su ofrenda** en la Mesa de las Ofrendas, junto con las **intenciones**, al llegar al Templo.