



DOMINGO XXI - Per Annum - A

Tú eres Pedro, y te daré las llaves del Reino de los Cielos.

Escucha, Señor, y respóndeme;
salva a tu siervo que confía en ti.
Ten piedad de mí, Dios mío,
pues sin cesar te invoco.

(Antífona de Entrada: Sal 85, 1-3)

Procesión de Entrada (SALMO 85)



Mi al-ma tie-ne sed de Dios, ¿cuán-do lle-ga - ré a ver su ros-tro?

Escucha, Señor, y respóndeme; salva a tu siervo que confía en ti.
Ten piedad de mí, Dios mío, pues sin cesar te invoco.

Volvamos los ojos al Señor, y en nuestros rostros brillará la alegría,
Dios escucha la súplica del pobre y lo salva de todas sus angustias.

Liturgia de la Palabra

❖ **I Lectura:** Isaías 22, 19-23

❖ **Aclamación después de las lecturas**



Palabra de Dios. Te alabamos, Señor.

❖ **Salmo Responsorial:** Salmo 137

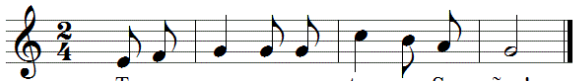

¡Tu a - mor es e - ter-no, Se - ñor!



❖ **II Lectura:** carta a los Romanos 11, 33-36

❖ **Aclamación antes del Evangelio**



A - le - lu - ia, A - le - lu - ia, A - le - lu - ia, A - le - lu - ia.

Versículo: Tú eres Pedro, y sobre esta piedra edificaré mi Iglesia,
y el poder de la Muerte no prevalecerá contra ella.

❖ **Evangelio:** según san Mateo 16, 13-20

❖ **Aclamación después del Evangelio**



Palabra del Señor. ¡Gloria a Ti, Señor Jesús!

Liturgia Eucarística

❖ **Presentación de los Dones**

Nuestros ojos, Dios, en Tí esperan (Sal.144)

❖ **Amén Doxología**



¡A - mén, A - mén, A - mén!

❖ **Aclamación al Padrenuestro**



Tu-yo es el Rei-no, Tu-yo el po-der y la Glo-ria por siem-pre, Se - ñor.

❖ **Procesión de Comunión**

Yo soy el pan de vida

Yo soy el Pan de Vida, el que viene a Mí no tendrá hambre,
el que viene a Mí no tendrá sed. Nadie viene a Mí, si mi Padre no lo atrae.

YO LO RESUCITARÉ EN EL DIA FINAL.

El Pan que Yo daré es mi Cuerpo, Vida para el mundo.
El que siempre coma de mi Carne, vivirá en Mí como Yo vivo en mi Padre

Yo soy esa bebida, que se prueba y no se tiene sed.

El que siempre beba de Mi sangre, vivirá en Mí, y tendrá la Vida Eterna.

❖ **Acción de Gracias**

Tu es Petrus - L. Refice (s.XX)

*Tu es Petrus
et super hanc petram
edificabo ecclesiam meam,
et porte inferi
non prevalebunt adversus eam.
Et tibi dabo claves
regni coelorum.*

Tú eres Pedro,
y sobre esta piedra
edificaré mi Iglesia,
y las puertas del infierno
no prevalecerán contra ella.
Y yo te doy las llaves
del Reino de los cielos.

❖ **Salida**

Un día la veré

Un día la veré con célica armonía: las glorias de María dichoso cantaré.

UN DÍA AL CIELO IRÉ Y LA CONTEMPLARÉ.

Al cielo Dios llevó su cuerpo inmaculado, en cuyo seno santo el Verbo se encarnó.
Gloriosa en su Asunción, los cielos la coronan por Reina y por Señora de toda creación.
Por Madre del Señor y Reina de los cielos, su ruego poderoso es gracia y bendición.

Para una mejor preparación de la Santa Misa se ruega asistir 10 minutos antes del comienzo (11:20hs) a fin de preparar los **cantos** de la celebración, entregar las **intenciones** y la **ofrenda** (No se realiza colecta durante la Misa).

SEA GENEROSO CON SU OFRENDA, ESTA DESTINADA A LA RESTAURACION DEL TEMPLO

www.corosanclemente.com.ar